

1 PLANTA DE IMPLANTAÇÃO
S/ESC

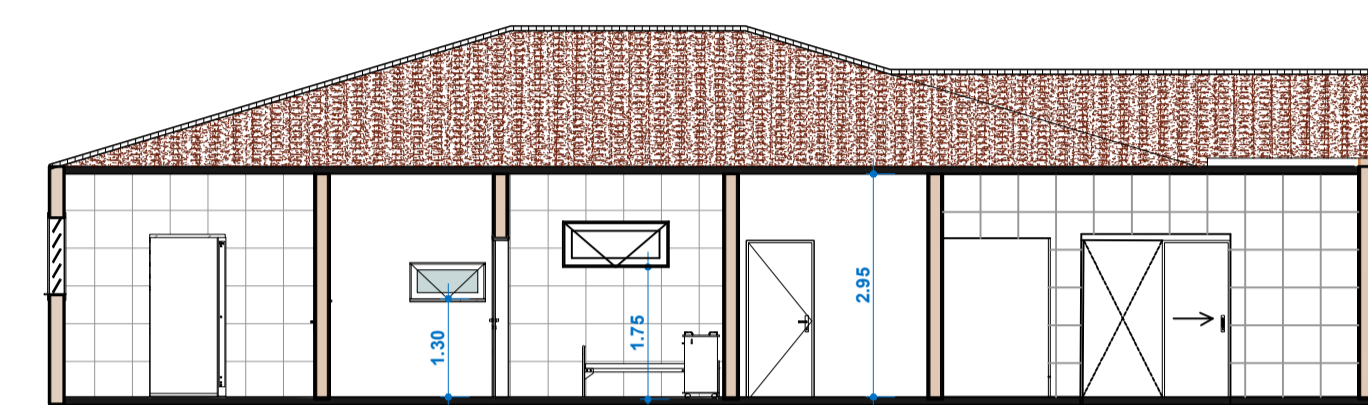

6 CORTE B
ESCALA 1:100

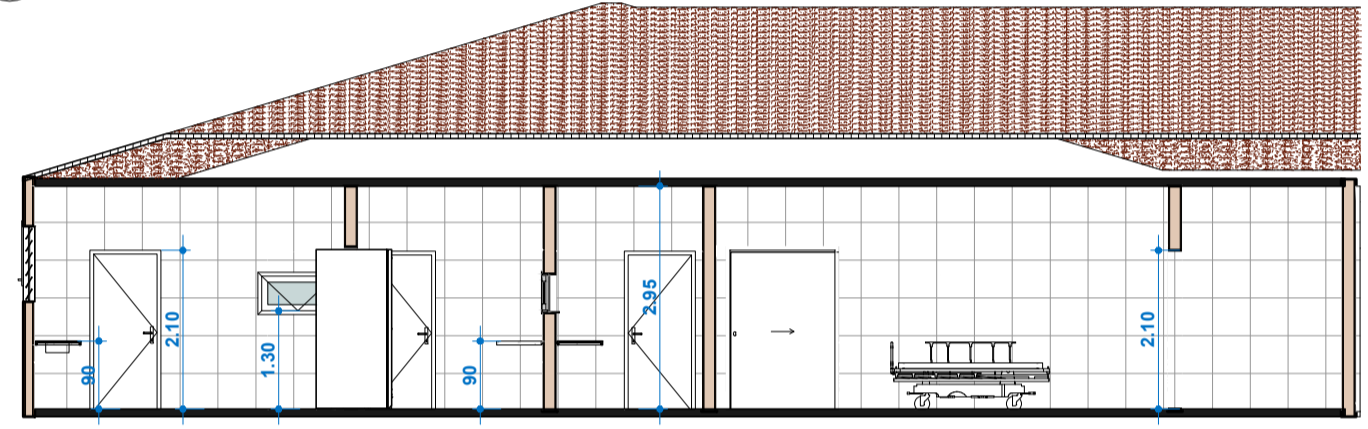

5 CORTE A
ESCALA 1:100

Tabela de Janelas

Cód.	Nível	Descrição	Largura	Altura	Peitoris	Un.
V1	Existente	Vidro Fixo	2,00	1,20	1,30	3
V2	Novo	Vidro Fixo	1,80	0,60	1,50	1
V3	Novo	Vidro Fixo	2,00	1,20	1,30	2
J1	Existente	Janela de Vidro de Correr	2,15	1,00	1,45	2
J2	Existente	Janela de Vidro de Correr	2,00	1,00	1,40	1
J3	Existente	Janela de Vidro de Correr	1,50	1,00	1,40	1
J4	Existente	Janela de Vidro de Correr	1,30	2,25	0,45	2
J5	Novo	Janela de Vidro de Correr	2,40	0,70	1,65	1
J6	Novo	Janela de Vidro Basculante	1,40	0,60	1,75	4
J7	Novo	Janela de Alumínio de Correr	0,80	0,60	1,45	2
J8	Novo	Janela de vidro basculante	0,90	0,60	1,75	1

Tabela de Portas

Cód.	Situação	Descrição	PORTA		
			Largura	Altura	Un.
P1	Novo	Porta de Alumínio de Abrir	0,90	2,10	8
P2	Existente	Porta de Madeira de Abrir	0,90	2,10	2
P3	Existente	Porta de Madeira de Abrir	1,00	2,10	2
P4	Existente	Porta de Alumínio de Correr	1,00	2,10	1
P5	Existente	Porta de Alumínio de Correr	1,38	2,10	1
P6	Existente	Porta de Alumínio de Abrir	1,60	2,10	1
P6	Novo	Porta de Alumínio de Abrir	1,60	2,10	3
P7	Novo	Porta de Alumínio de Correr	0,90	2,10	2
P8	Novo	Porta de Alumínio de Abrir	0,70	1,80	4

Legenda:

- FLUXO DE FUNCIONÁRIOS
- FLUXO DE PACIENTES
- FLUXO DE MATERIAIS SUJOS
- FLUXO DE MATERIAIS LIMPOS
- FLUXO DE RESÍDUOS INFECTANTES

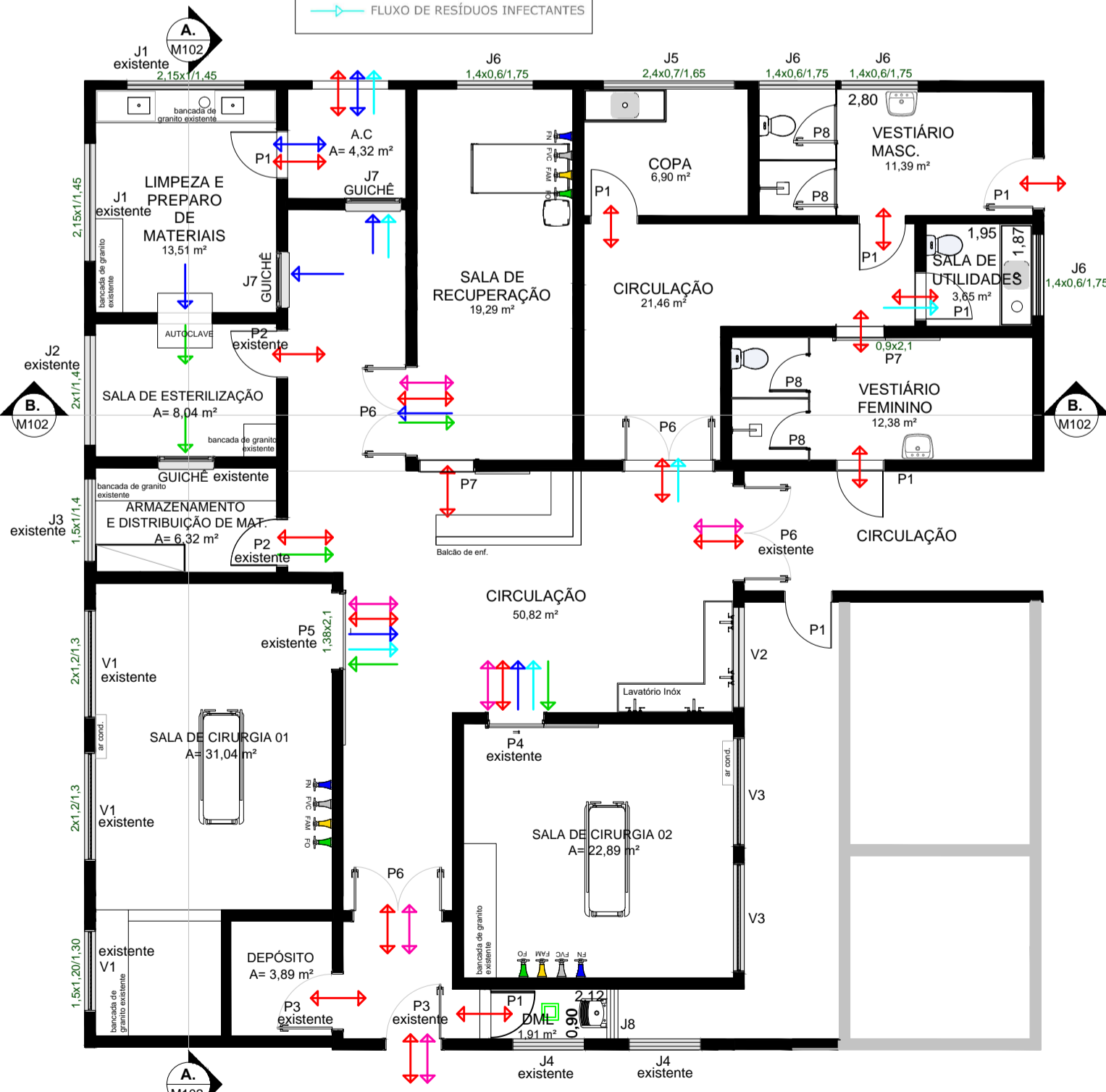

2 PLANTA PRETENDIDA E FLUXOS
ESCALA 1:100

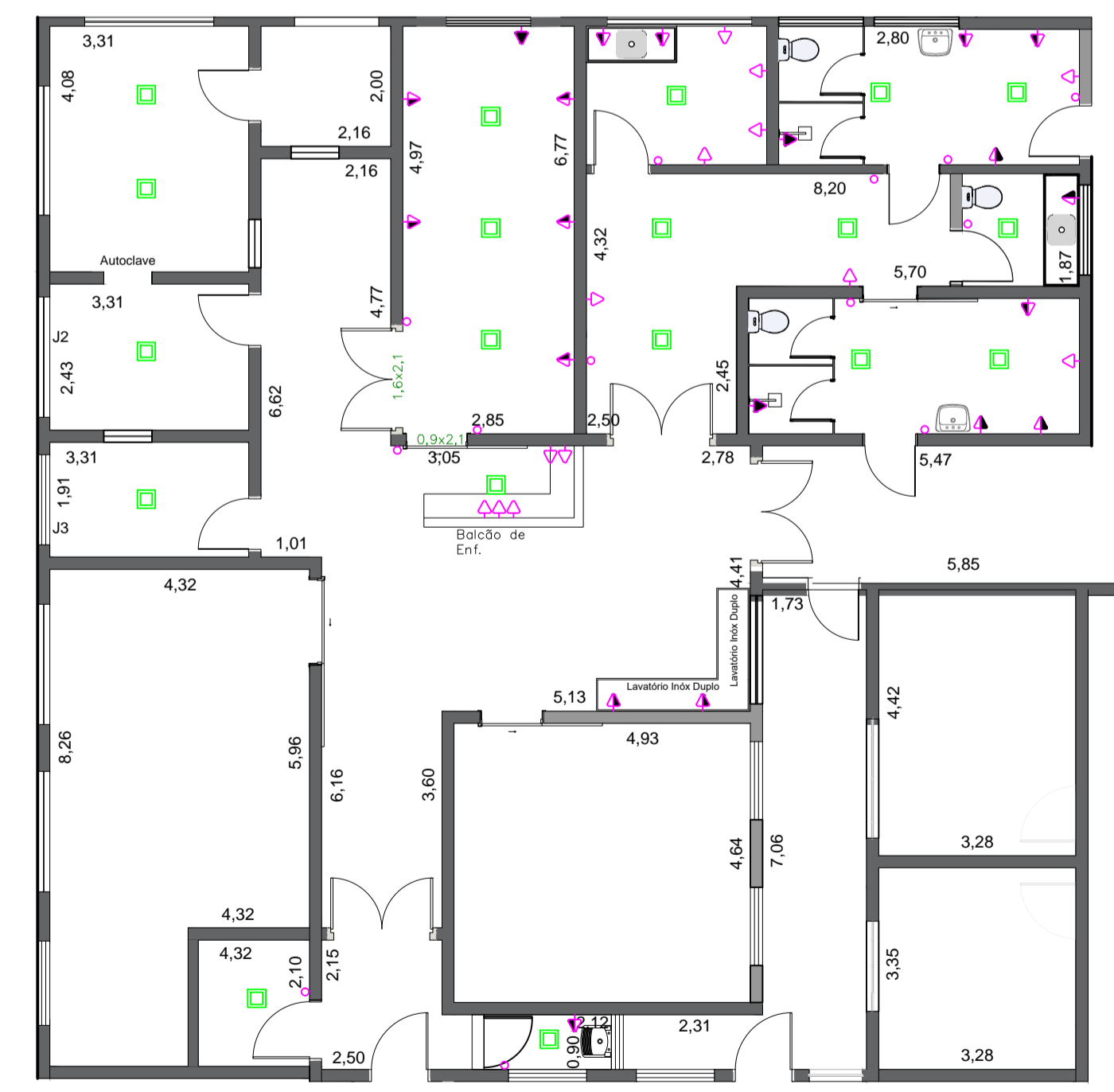

3 PLANTA ELÉTRICA
ESCALA 1:100

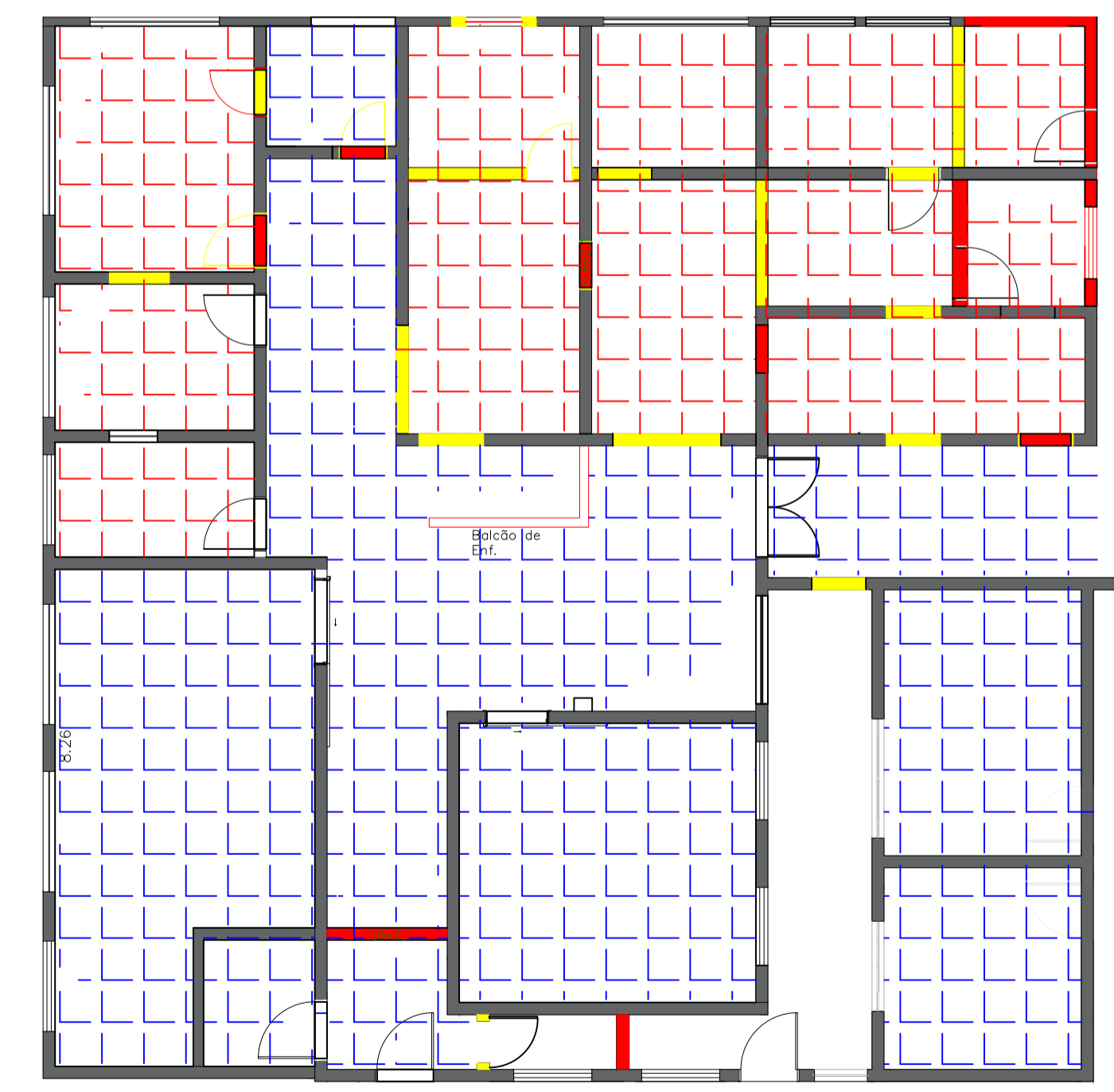

4 PLANTA DE REFORMA E PISO
ESCALA 1:100

LEGENDA PISO:

- Piso Porcelanato - Barcelona Plata 84x84
- Piso Cerâmico Existente

PROJETO COMPLETO DE REFORMA FOLHA 01/01

PRONCHIA: REFORMA DO CENTRO CIRÚRGICO DA IRMANDADE DA SANTA CASA DE ITAÍ
 LOCALIZAÇÃO: RODOVIA EDUARDO SAIGH, KM 299 (SP 255) CHÁCARA SANTO ANTÔNIO
 CEP: 18730-000 MUNICÍPIO DE ITAÍ-SP

PROPRIETÁRIO: IRMANDADE DA SANTA CASA DE MISERICORDIA DE ITAÍ

LOCALIZAÇÃO | S/ESCALA

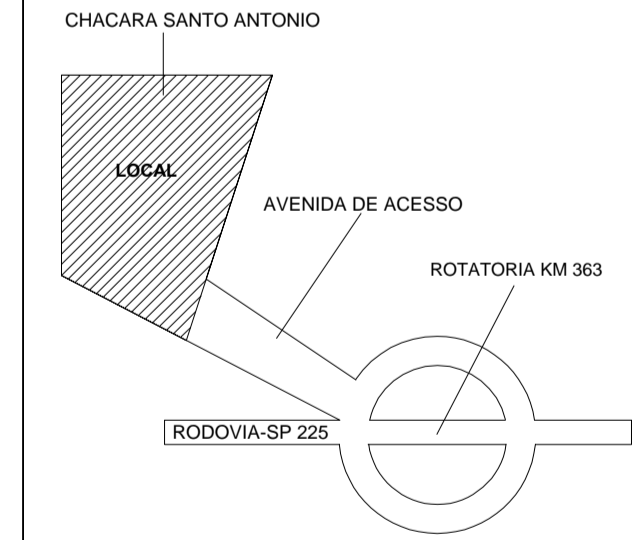

ASSINATURAS

DECLARO QUE A APROVAÇÃO DO PROJETO NÃO IMPLICA NO RECONHECIMENTO POR PARTE DA PREFEITURA DO DIREITO DE PROPRIEDADE DO TERRENO.

PROP.: IRMANDADE DA SANTA CASA DE MISERICORDIA DE ITAÍ
 CNPJ: 45.931.359/0001-10

RESP. PELO PROJETO: Armando Camilo Martins
 ENGENHEIRO CIVIL
 CREA/SP: 0601739094

ÁREAS M²

Terreno	12.328,00m ²
Existente	2.228,86 m ²
Reforma	309,16 m ²
Livre	10.099,14 m ²